

Livret d'accueil

Département d'Anesthésie et Réanimation Cardio-thoracique Pédiatrique

UNITE 11

Hôpital LOUIS PRADEL
28 avenue du doyen LEPINE
69500 BRON

Standard téléphonique :
0 825 08 25 69

Hospices Civils de Lyon



Hospices Civils de Lyon

L'Equipe de l'Unité 11 est heureuse de vous accueillir au sein du service.

La réanimation cardiaque pédiatrique, nouvelle unité créée et ouverte le 23 novembre 2020, est située à l'hôpital Louis Pradel du Groupement Hospitalier Est des Hospices Civils de Lyon.

Cette unité de réanimation est intégrée au service d'anesthésie réanimation du Groupement Hospitalier Est, et vient compléter à l'Hôpital Louis Pradel la réanimation néonatale et la réanimation pédiatrique polyvalente de l'Hôpital Femme-Mère Enfant, en apportant une expertise de réanimation et de soins intensifs orientés sur l'activité cardiaque, thoracique, vasculaire, médicale et chirurgicale pédiatrique.

L'unité de réanimation s'intègre dans une filière de soins médico-chirurgicale pédiatrique cardiaque-thoracique et vasculaire congénitale et acquise concernant les cardiopathies congénitales et acquises du fœtus à l'adulte.

Cette nouvelle réanimation est un maillon solide de la chaîne de soins que compose la cardiopédiatrie, la chirurgie cardiaque pédiatrique, le cathétérisme cardiaque pédiatrique et l'électrophysiologie cardiaque pédiatrique. Cette unité de réanimation cardiaque pédiatrique est intégrée dans le Département d'Anesthésie et Réanimation Cardio-thoracique Pédiatrique englobant aussi toute l'activité anesthésique qui accompagne l'ensemble des procédures pédiatriques mais aussi congénitale adulte sur l'hôpital Louis Pradel.

Cette unité de réanimation cardiaque pédiatrique est constituée de 12 lits permettant de réaliser l'accueil 7 jours sur 7 et 24 heures sur 24 toute l'année, des patients nécessitant soins et surveillance de réanimation, des soins intensifs pour des pathologies cardio-vasculaires médicales, chirurgicales, congénitales et acquises, mais aussi d'assistance d'organes vitaux, d'ECMO et d'assistance longue durée ainsi que des greffes cardiaques et pulmonaires de la naissance jusqu'à l'âge de 18 ans.

L'unité de réanimation cardiaque pédiatrique fait collaborer plusieurs disciplines médicales dont les anesthésistes-réanimateurs, les cardio-pédiatres, les réanimateurs pédiatres. Elle regroupe des personnels paramédicaux formés aux soins intensifs de cardio-pédiatrie et à la réanimation cardiaque incluant la maîtrise des procédures d'assistance.

Une équipe transversale en collaboration mutuelle composée de l'encadrement, des infirmières techniques et tutrices, de psychologues, d'éducateurs de jeunes enfants, de secrétaires entre les deux services permet de créer du lien au sein de la filière cardiaque pédiatrique dans la continuité des soins et du parcours des patients.

Le développement d'une activité d'enseignement et de pédagogie, de recherche et de développement, ainsi que des projets de construction d'une unité mobile d'assistance circulatoire offre des perspectives de développement et d'épanouissement pour cette nouvelle unité de réanimation cardio-vasculaire et thoracique pédiatrique spécialisée.



Plan Unité 11 / 1^{er} Etage Hôpital Louis PRADEL



Hospices Civils de Lyon

GROUPEMENT HOSPITALIER EST

HOPITAL LOUIS PRADEL

28 AVENUE DU DOYEN JEAN LÉPINE

69500 BRON

UNITE 11

UNITE 10

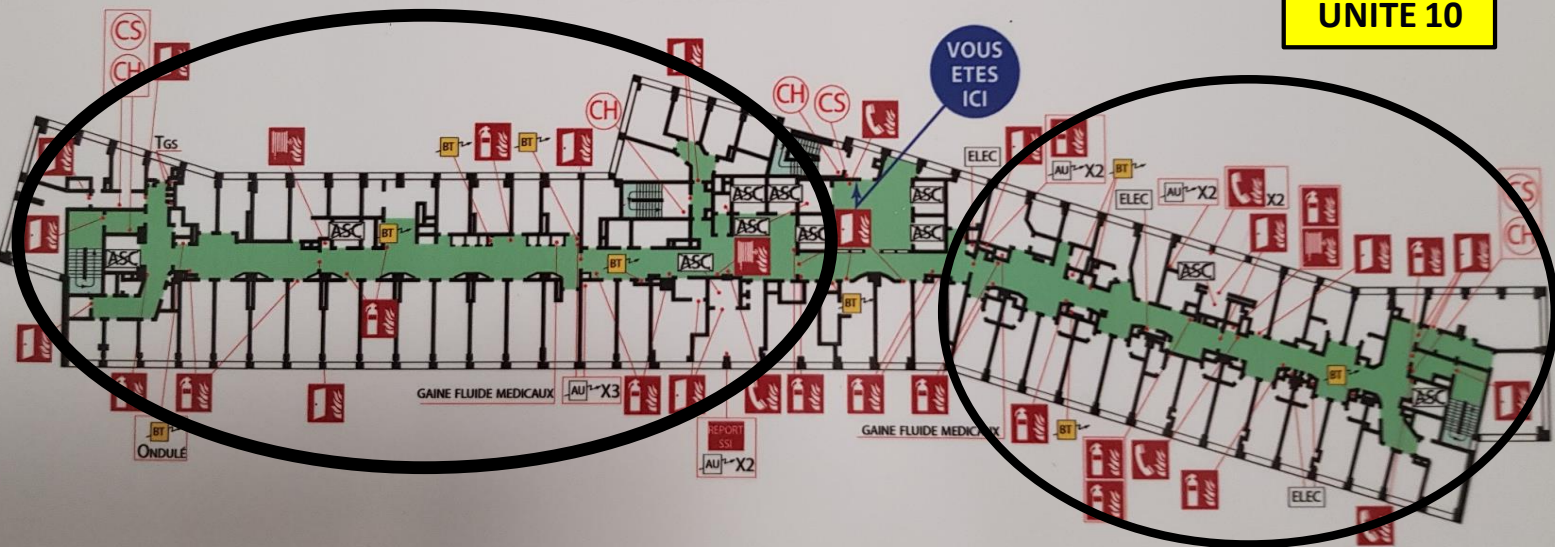

NIVEAU 1



Joindre le Département D'Anesthésie Réanimation Cardio-thoracique pédiatrique

Responsable d'Unité :

Dr Marc LILOT MCU-PH

Médecin Anesthésiste Réanimateur : 35.70.33

URGENCE MEDICALE/TRANSFERT ect...

Médecin réanimateur : 33.94.00 (04.26.73.94.00)

24h/24 : 7j/7

EQUIPE PARAMEDICALE

Cadre de santé U11 : Me Geneviève MICHEL : 35.78.75

Secteur 1 => chambres 120 à 127 = 33 93 66 (04 26 73 93 66).

Secteur 2 => chambres 128 à 134 = 33 93 67 (04 26 73 93 67).

SECRETARIAT

CHANADET Christelle (Secrétariat Dr M. LILOT) : 04.26.73.93.48

christelle.chanadet@chu-lyon.fr

HEDJAM Houria (Secrétariat hospitalisation) : 04.26.73.93.89

houria.hedjam@chu-lyon.fr

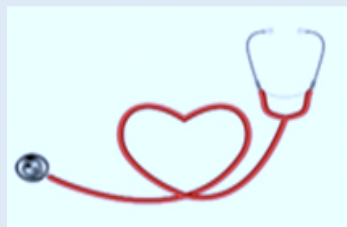

Le Département d'Anesthésie et Réanimation cardio-thoracique
Pédiatrique se présente à vous.

Organigramme de l'Unité 11.

Responsable De l'unité 11.

Dr Marc LILOT MCU-PH.
Médecin Anesthésiste Réanimateur

Médecins Anesthésistes Réanimateurs :

Dr Axelle BOUTELEUX
Dr Crispin JALLAS
Dr Estelle LORNAGE
Dr Sylvie SOULIER

Dr Laurent CHARDONNAL
Dr Catherine KOFFEL
Dr Sophie PICHEGRU
Dr Nicolas TIBERGHEN

Médecins Pédiatres :

Dr Thibault BLACHE
(Cardio-pédiatre)

Dr Capucine DIDIER
(Réanimatrice pédiatre)

Dr Chloé MULATIER
(Cardio-pédiatre)

Dr Elodie PERDREAU
(cardio-pédiatre)

Secrétaires :

CHANADET Christelle
Secrétariat RH/ Dr M. LILOT

HEDJAM Houria
Secrétariat Hospitalisation



Equipe Paramédicale

**Cadre de santé Unité 11 : Me MICHEL Geneviève
Infirmière technique : Me ODET Mélanie
Infirmière tutrice : Me PASCAL Pauline**

D'autres personnels médicaux et paramédicaux formés aux soins intensifs de cardio-pédiatrie et à la réanimation cardiaque incluant la maîtrise des procédures d'assistance tels qu'IDE, kinésithérapeutes interviennent également auprès des patients présents dans l'unité 11.

Assistante Sociale – Psychologues- Educatrice :

Me BOICHON Océane : Educatrice pour jeunes enfants

Me DISSAIS Zoé : Assistante Sociale

Me CHAPPA Marie : Psychologue

Me GUARD Agatha : Psychologue





Les équipes du Département d'Anesthésie et Réanimation cardio-thoracique Pédiatrique, vous invitent à venir leur rendre visite et à partager ce projet avec elles.

"Je remercie toutes les équipes médicales, paramédicales qui exercent sur l'unité 11 ainsi que tous les acteurs de soins et partenaires avec qui nous construisons une collaboration efficace et utile pour les patients et leurs familles. La co-organisation des différents services articulés pour une optimisation des filières de soins auxquels participe le département d'anesthésie et réanimation cardio-thoracique pédiatrique médico-chirurgical, justifie notre implication multidisciplinaire.

Je souligne l'investissement de tous les soignants U11, médecins et non médecins, permettant la prise en charge permanente des urgences cardio-thoraciques pédiatriques, ainsi que les pathologies médicales et chirurgicales requérant anesthésie cardio-thoracique pédiatrique et/ou hospitalisation en soins critiques. Grâce à ce travail d'excellence, et de pointe, la qualité des soins est maintenue à haut niveau, dans un objectif d'innovation et de sécurité des soins. Cette qualité de soins passe également par le savoir être, l'écoute, la communication, l'empathie de toute l'équipe, qui est nécessairement requis pour cette activité profondément humaine. Grâce au développement de ce savoir, se savoir-faire et se savoir-être nous sommes fiers de l'accompagnement des patients et des familles lors de leurs passages au sein de notre unité.

Merci à Toutes et à Tous pour votre implication".

Dr Marc LILOT. MCU-PH.

